Fläche: 5_22 Erzgebirgskreis, Revier/Distrikt Heinzebank Abt. 23 C 90b5 (Kleine Buschmühlenwiese)
BK−Region: mittleres Erzgebirge
Fallentyp: Theysohn−DFS
Dispenser: Pheroprax − Ampulle

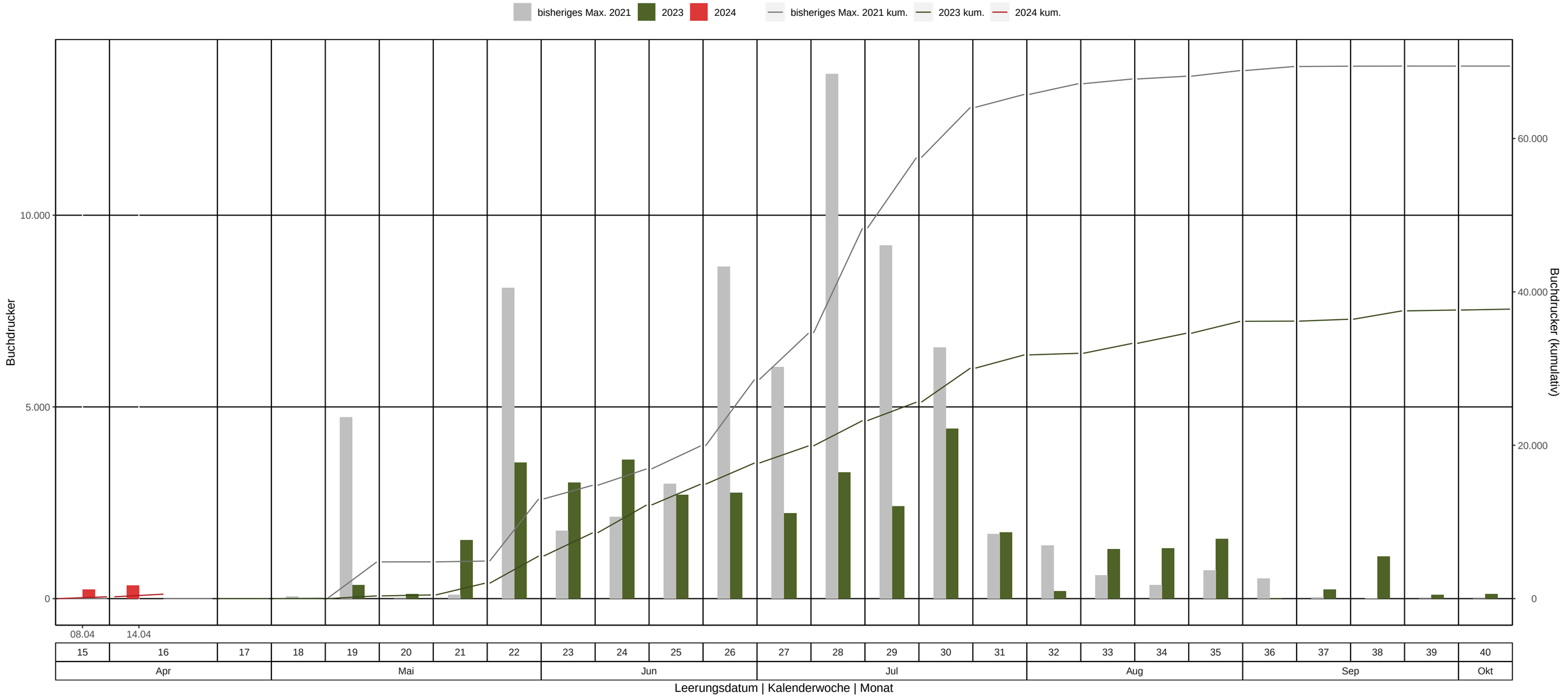

Monitoringstandort: 5_22, Kurzbezeichnung: Kleine Buschmühlenwiese, Zuständigkeit: SBS, Landkreis: Erzgebirgskreis, Revier/Distrikt: Heinzebank, BK-Region: mittleres Erzgebirge, Höhenstufe: 500 - 649 m ü. NN
Fallentyp: Theysohn-DFS, Käferart: Buchdrucker, Dispenser: Pheroprax - Ampulle, Anzahl Bezugsfallen: 1

		wöchentlich		kumulativ		
KW	Leerungsdatum	mittlere Fangzahl	mittlerer Jungkäferanteil	Fangzahl	Anteil vom Vorjahr	Anteil vom bisherigen Maximum (2021)
15	08.04.	**237**	-	**237**	-	**0 Käfer***
16	14.04.	**341**	-	**578**	-	**0 Käfer***

*Anzahl gefangener Käfer im Bezugsjahr = 0
Farbabstufung mittlere Fangzahl: >3,000 | >6,000 | >10,000
Farbeinteilung Vorjahresanteil: Grün < 80% | Gelb 80%-120% | Rot >120%