

Fläche: 8_11 LK Zwickau, Revier/Distrikt Schneeberg Abt. 27 (Wiese Raketengelände)
BK-Region: mittleres Erzgebirge
Fallentyp: Theysohn-EF
Dispenser: Chalcoprax – Ampulle

bisheriges Max. 2020
 2021
 2022
 bisheriges Max. 2020 kum.
 2021 kum.
 2022 kum.

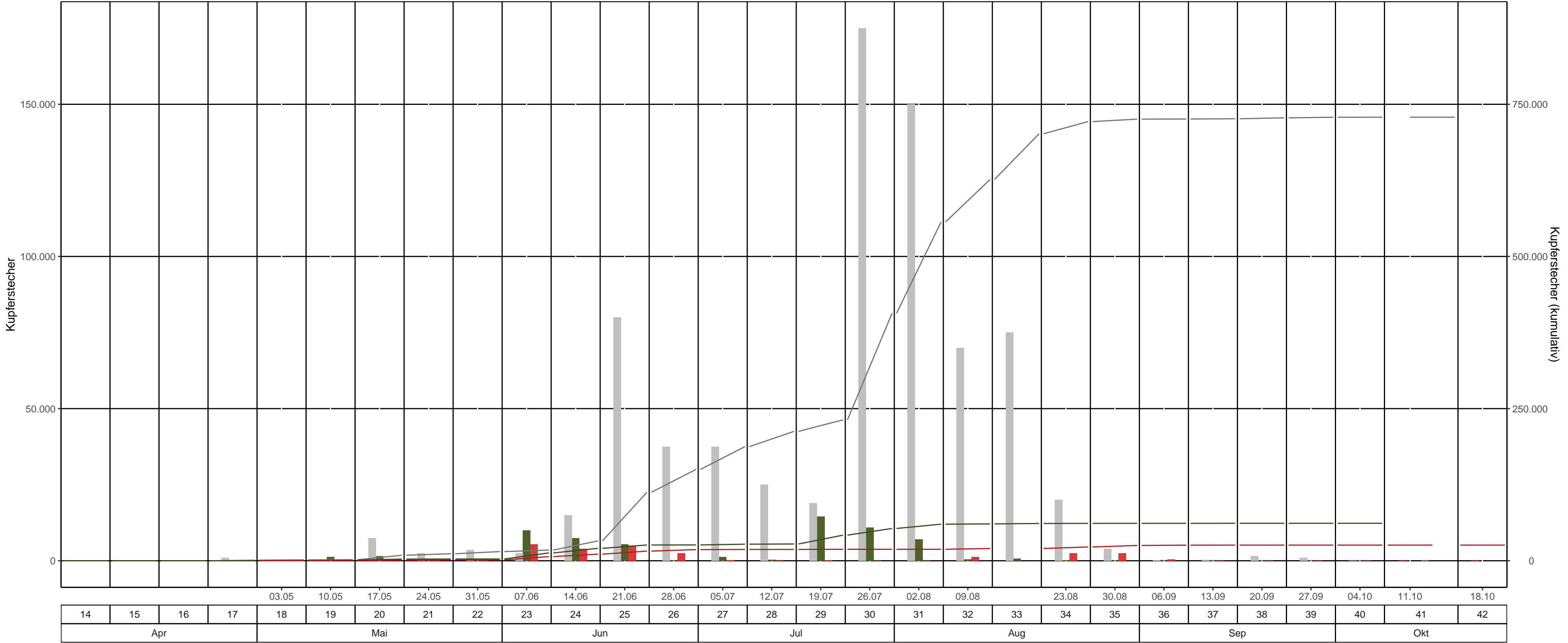

Leerungsdatum | Kalenderwoche | Monat

KW	Leerungsdatum	wöchentlich		kumulativ		
		mittlere Fangzahl	mittlerer Jungkäferanteil	Fangzahl	Anteil vom Vorjahr	Anteil vom bisherigen Maximum (2020)
18	03.05.	250	0 %	250	0 Käfer*	50 %
19	10.05.	500	0 %	750	60 %	128 %
20	17.05.	100	0 %	850	31 %	11 %
21	24.05.	500	0 %	1.350	47 %	13 %
22	31.05.	31	0 %	1.381	47 %	10 %
23	07.06.	5.500	0 %	6.881	53 %	41 %
24	14.06.	4.000	0 %	10.881	53 %	34 %
25	21.06.	5.000	0 %	15.881	61 %	14 %
26	28.06.	2.500	0 %	18.381	71 %	12 %
27	05.07.	218	0 %	18.599	68 %	10 %
28	12.07.	39	0 %	18.638	68 %	9 %
29	19.07.	249	0 %	18.887	45 %	8 %
30	26.07.	3	0 %	18.890	36 %	5 %
31	02.08.	7	0 %	18.897	31 %	3 %
32	09.08.	1.250	50 %	20.147	33 %	3 %
34	23.08.	2.500	0 %	22.647	37 %	4 %
35	30.08.	2.500	0 %	25.147	41 %	4 %
36	06.09.	500	-	25.647	42 %	4 %
37	13.09.	70	-	25.717	42 %	4 %
38	20.09.	20	-	25.737	42 %	4 %
39	27.09.	8	-	25.745	42 %	4 %
40	04.10.	3	-	25.748	42 %	4 %
41	11.10.	0	-	25.748	-	4 %
42	18.10.	0	-	25.748	-	-

*Anzahl gefangener Käfer im Bezugsjahr = 0

Farbeinteilung Vorjahresanteil: Grün < 80% | Gelb 80%-120% | Rot >120%