Forstbezirk Eibenstock

Kalkungsflächen 2024

Los 3 Landeswald (gelb)
Los 4 Privat- und Körperschaftswald (blau)

Maßstab 1:25.000

0 0,5 1 2 Km

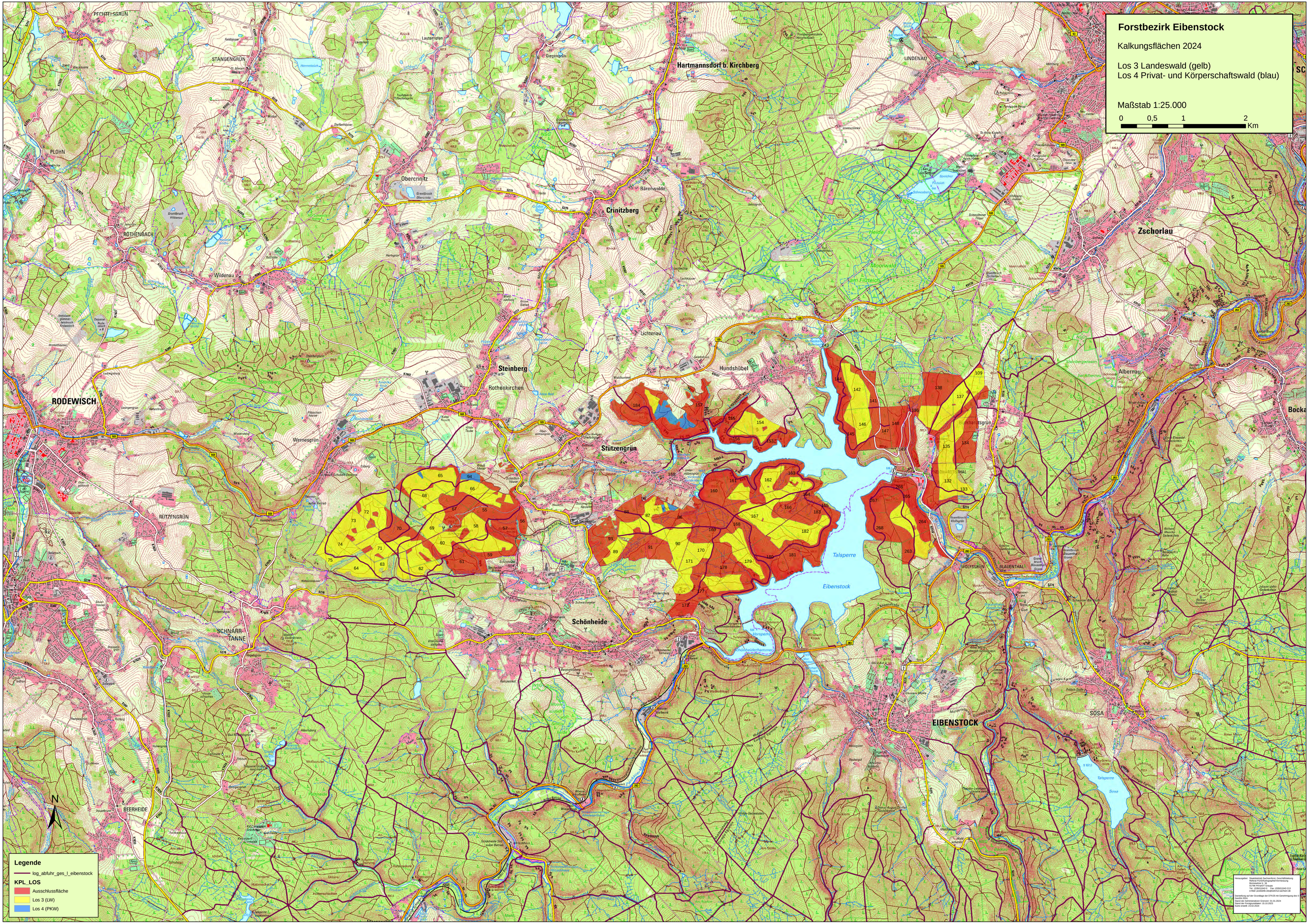

Herausgeber: Staatsbetrieb Sachsenforst, Geschäftsbereich Referat FGIS/Kartographie/Vermessung
Bonnaer Straße 34
01796 Pirna/OT Graupa
Tel.: (03501)542-0 Fax: (03501)542-213
e-Mail: poststelle.de@sachsenforst.de

Zeichnung auf der Grundlage der DTK25 mit Genehmigung des © LVermGeo Sachsen
Stand der Administrativen Grenzen: 01.01.2024
Stand der Forstgrundkarten: 15.10.2023
Karte erstellt: 23.02.2024