

Fläche: 4_01 LK Mittelsachsen, Revier/Distrikt Frauenstein Abt. 111 (Altes Gehau)

BK-Region: mittleres Erzgebirge

Fallentyp: Theysohn-DFS

Dispenser: Pheroprax – Ampulle

— bisheriges Max. 2020 kum. — 2022 kum. — 2023 kum. ■ bisheriges Max. 2020 ■ 2022 ■ 2023

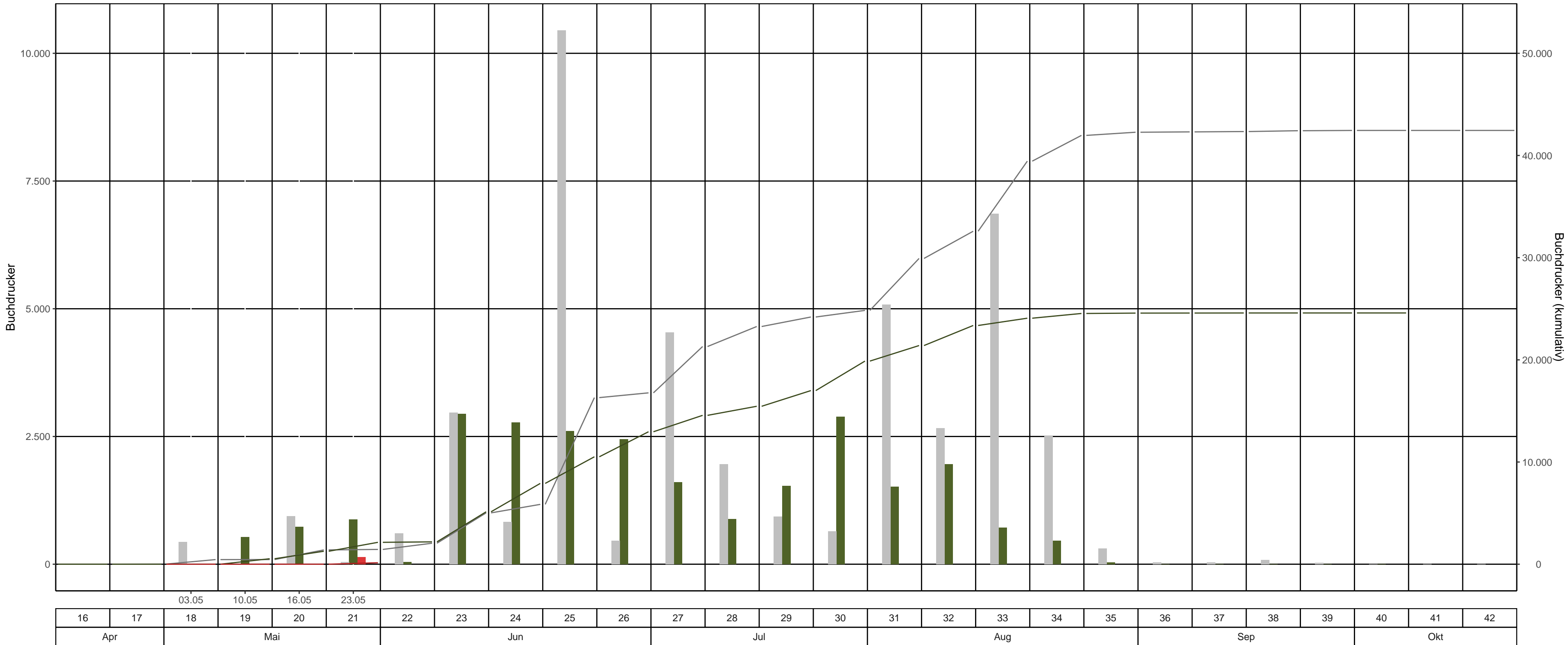

Monitoringstandort: 4_01, Kurzbezeichnung: Altes Gehau, Zuständigkeit: LK, Landkreis: LK Mittelsachsen, Revier/Distrikt: Frauenstein, BK-Region: mittleres Erzgebirge ,

Höhenstufe: 650 - 799 m ü. NN

Fallentyp: Theysohn-DFS, Käferart: Buchdrucker, Dispenser: Pheroprax - Ampulle, Anzahl Bezugsfallen: 3

| KW | Leerungsdatum | wöchentlich | | kumulativ | | |
|----|---------------|-------------------|---------------------------|-----------|--------------------|--------------------------------------|
| | | mittlere Fangzahl | mittlerer Jungkäferanteil | Fangzahl | Anteil vom Vorjahr | Anteil vom bisherigen Maximum (2020) |
| 18 | 03.05. | 0 | - | 0 | 0 Käfer* | 0 % |
| 19 | 10.05. | 1 | - | 1 | 0 % | 0 % |
| 20 | 16.05. | 0 | - | 1 | 0 % | 0 % |
| 21 | 23.05. | 144 | - | 144 | 7 % | 10 % |

*Anzahl gefangener Käfer im Bezugsjahr = 0

Farbabstufung mittlere Fangzahl: >3,000 | >6,000 | >10,000

Farbeinteilung Vorjahresanteil: Grün < 80% | Gelb 80%-120% | Rot >120%