

Fläche: 4_06 LK Mittelsachsen, Revier/Distrikt Zellwald Abt. 17 K 24a2 (Klimastation)
BK-Region: Mittelsachsen
Fallentyp: Theysohn-DFS
Dispenser: Chalcoprax – Ampulle

— bisheriges Max. 2020 kum. — 2022 kum. — 2023 kum. ■ bisheriges Max. 2020 ■ 2022 ■ 2023

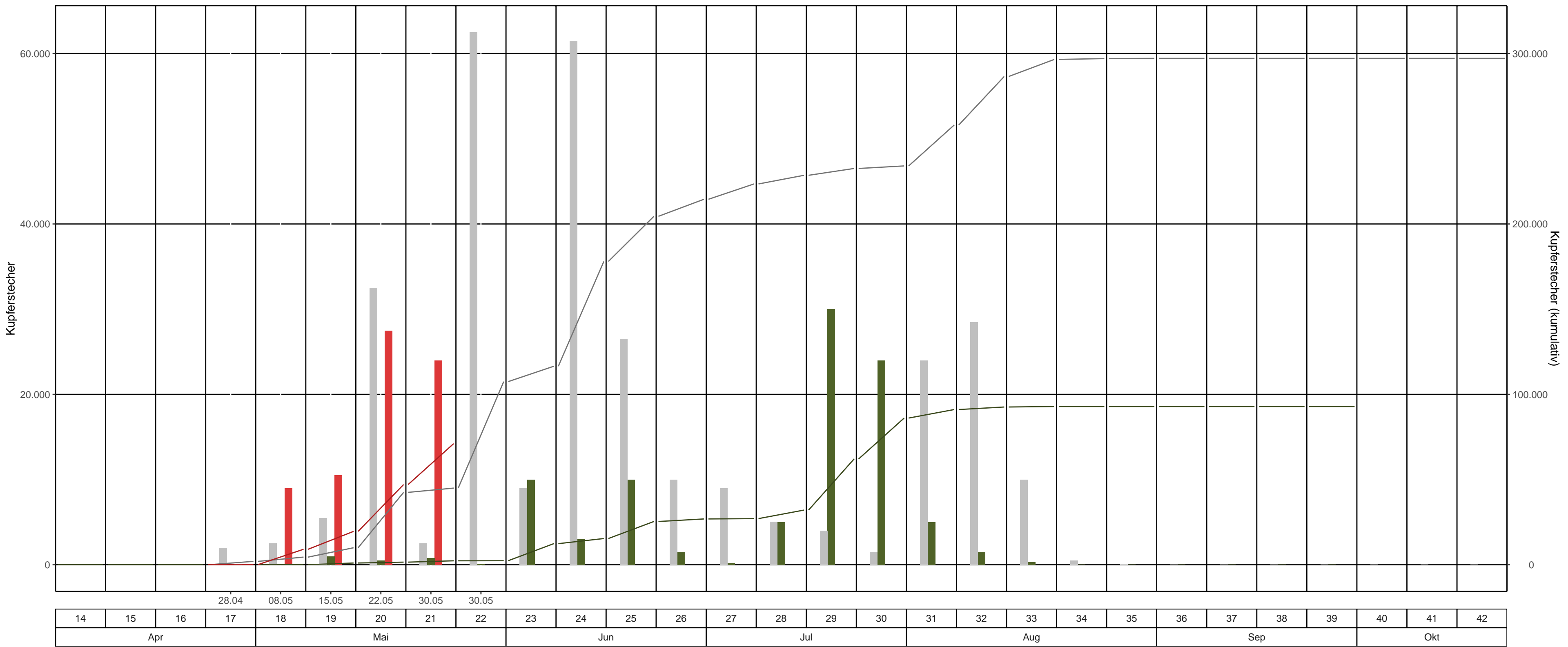

Monitoringstandort: 4_06 , Kurzbezeichnung: Klimastation, Zuständigkeit: SBS, Landkreis: LK Mittelsachsen, Revier/Distrikt: Zellwald, BK-Region: Mittelsachsen ,

Höhenstufe: < 349 m ü. NN

Fallentyp: Theysohn-DFS, Käferart: Kupferstecher, Dispenser: Chalcoprax - Ampulle, Anzahl Bezugsfallen: 1

KW	Leerungsdatum	wöchentlich		kumulativ		
		mittlere Fangzahl	mittlerer Jungkäferanteil	Fangzahl	Anteil vom Vorjahr	Anteil vom bisherigen Maximum (2020)
17	28.04.	100	-	100	0 Käfer*	5 %
18	08.05.	9.000	-	9.100	>1,000%	202 %
19	15.05.	10.500	-	19.600	>1,000%	196 %
20	22.05.	27.500	-	47.100	>1,000%	111 %
21	30.05.	24.000	-	71.100	>1,000%	158 %

*Anzahl gefangener Käfer im Bezugsjahr = 0

Farbeinteilung Vorjahresanteil: Grün < 80% | Gelb 80%-120% | Rot >120%